

Création d'unité d'organisation (OU) et utilisateurs

Gestionnaire de serveur > Outils > Utilisateurs et ordinateurs active directory > Clic droit sur le nom de la forêt.

Créer tout d'abord des OU cohérente pour pouvoir ensuite ranger utilisateurs et groupes à l'intérieurs.

La case « protéger contre la suppression accidentel » doit être coché. Si je souhaite supprimé ultérieurement une unité d'organisation je doit alors faire > Affichage > Fonctionnalités avancés > clic droit sur l'OU à supprimer > Propriétés > Objets > Décocher la case.

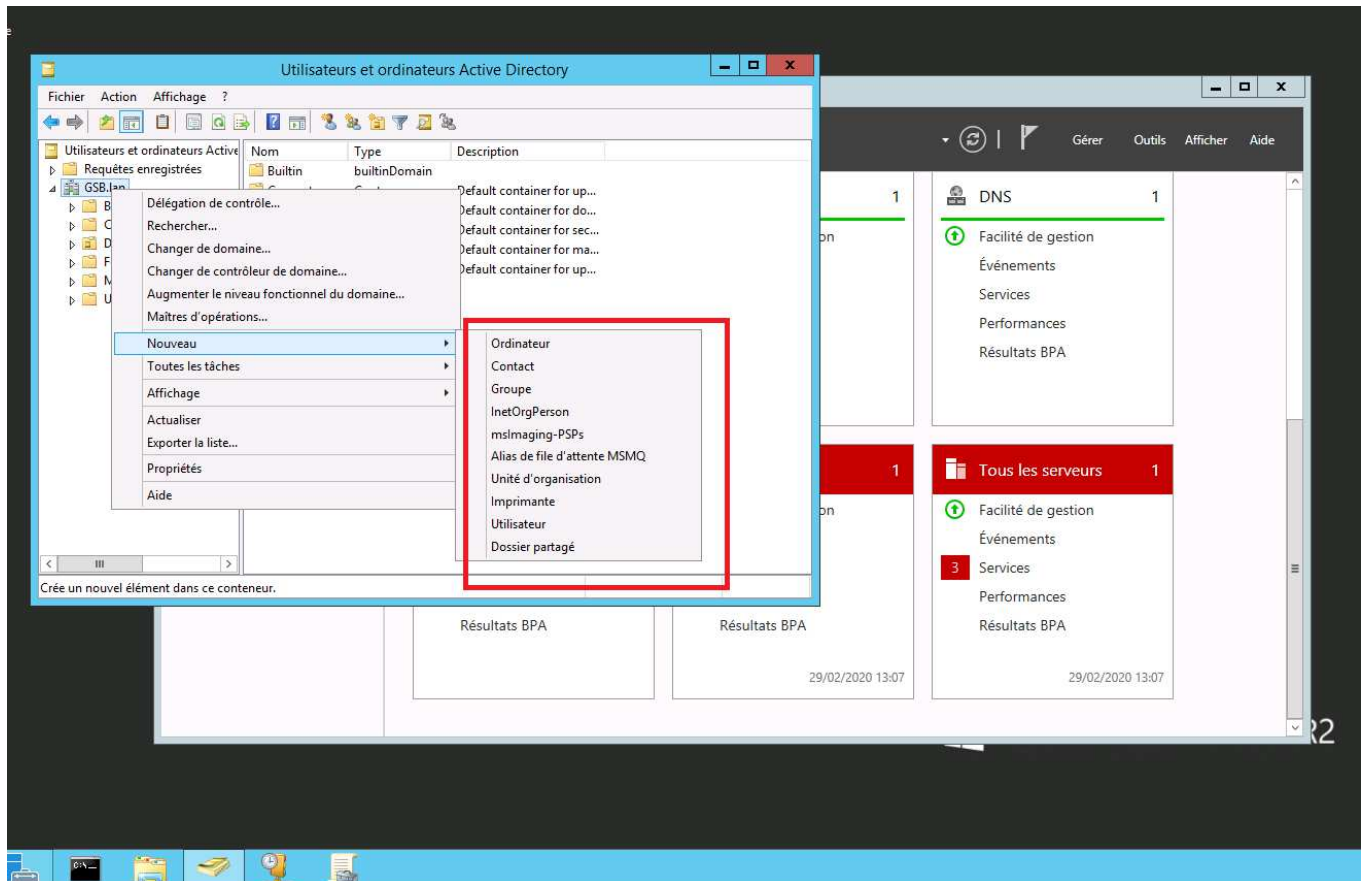

Créer ensuite mes utilisateurs et groupes à l'intérieur des OU.

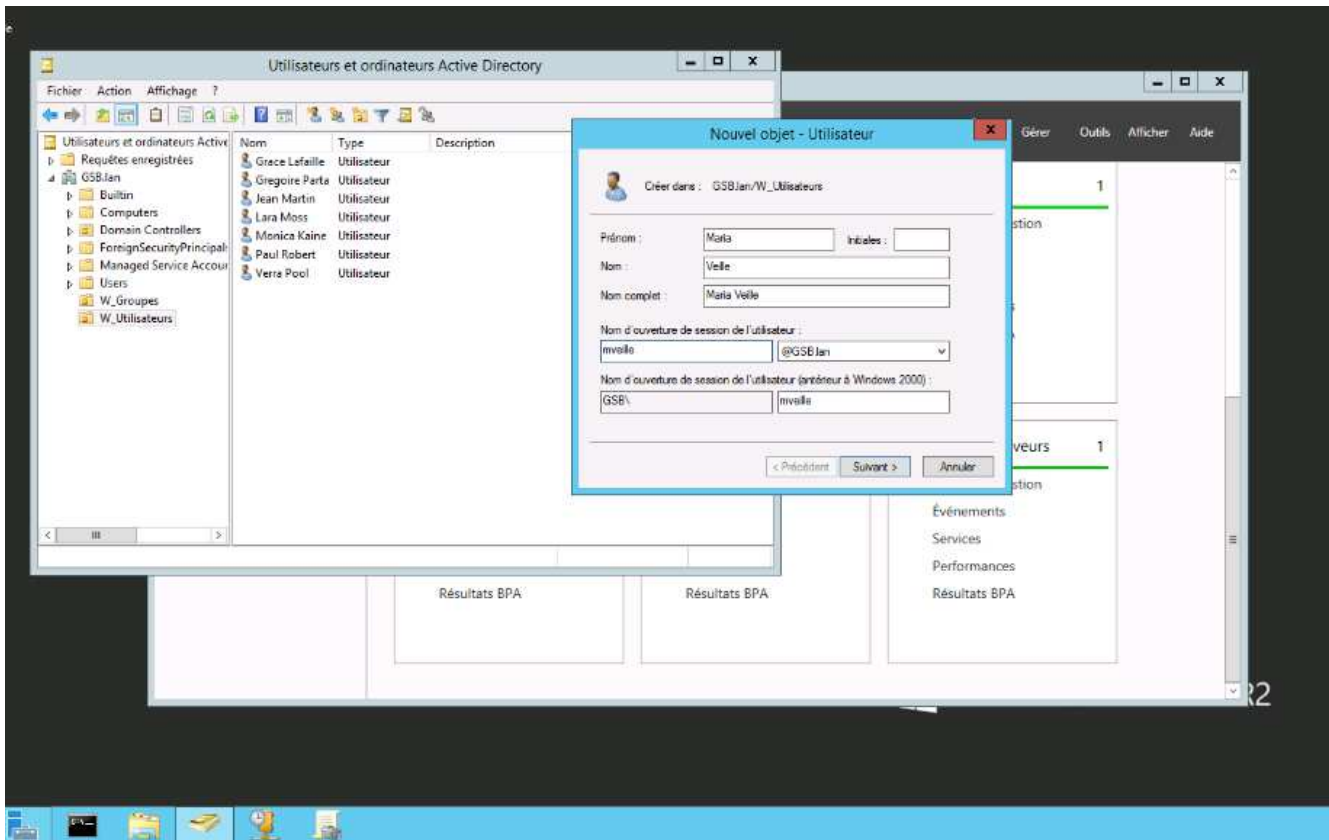

Renseigner les cases, *bonne pratique* le nom d'ouverture de session est généralement indiqué ainsi : initialduprenom**Nomcomplet**. **!!ATTENTION !!** la case « nom d'ouverture de session » et « nom d'ouverture de session de l'utilisateur (antérieur à windows 2000) » doivent être identiques sinon l'utilisateur ne pourra pas se connecter, même sur un système supérieur à Windows 2000.

Renseigner le mdp de l'utilisateur.

Ajouter ensuite l'utilisateur à un groupe > Clic droit sur le groupe > Propriétés > Membre > ajouter

Renseigner les utilisateurs nomdesession ;nomdesession ;etc... clic sur vérifier les noms, si ceux-ci se soulignent les noms sont correctement saisis. > Clic OK > Appliquer > OK.

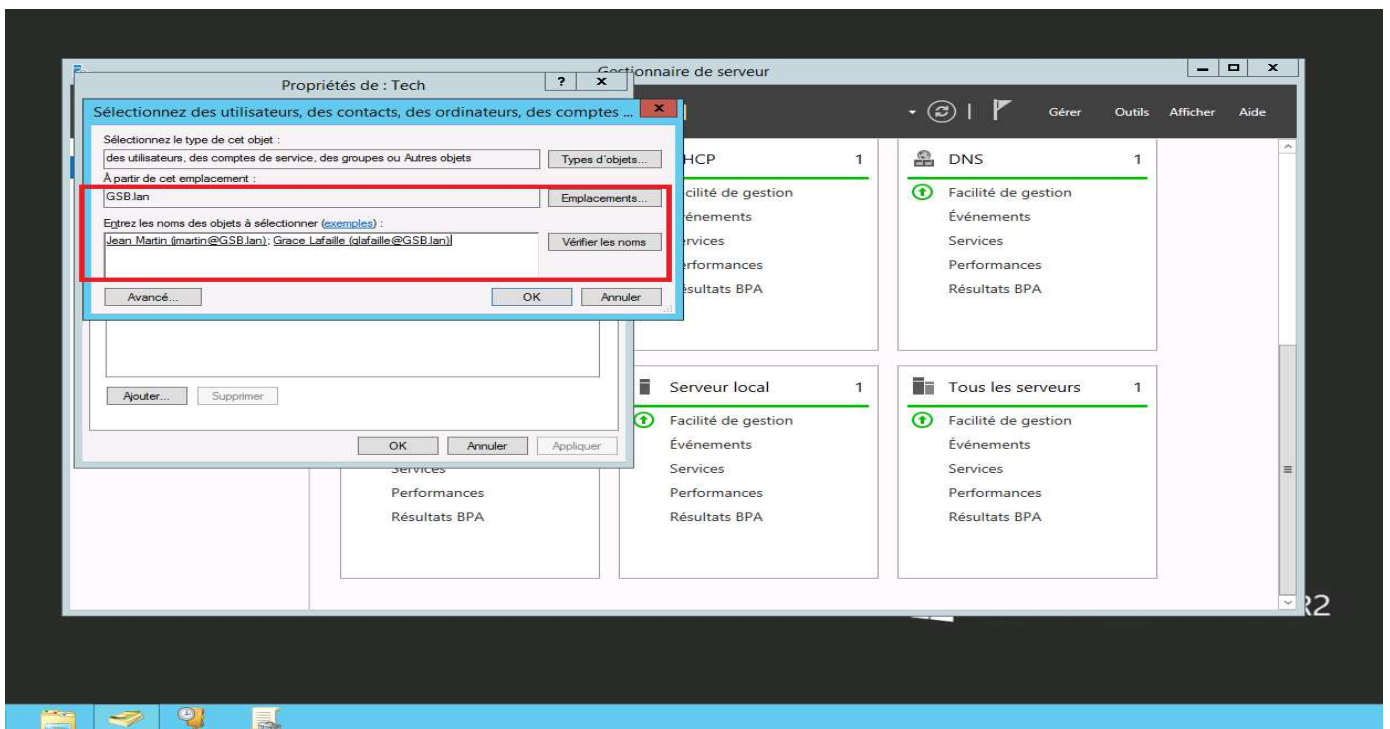

***Bonus :** Créer une règle GPO (Gestion des stratégies de groupe) et rendre mdp moins complexe.

Gestionnaire de serveurs > Outils > Gestions des stratégies de groupes > Ouvrir > Forêt > Domaine > Domaine controllers > Clic droit sur Default Domain Controllers Policy > Modifier.

Configuration ordinateur > Stratégies > Paramètre Windows > Paramètre de sécurité > Stratégie de comptes > Stratégie des mdp.

Ici il est possible de tout modifier et notamment la règle « respecter les exigences de complexité ».

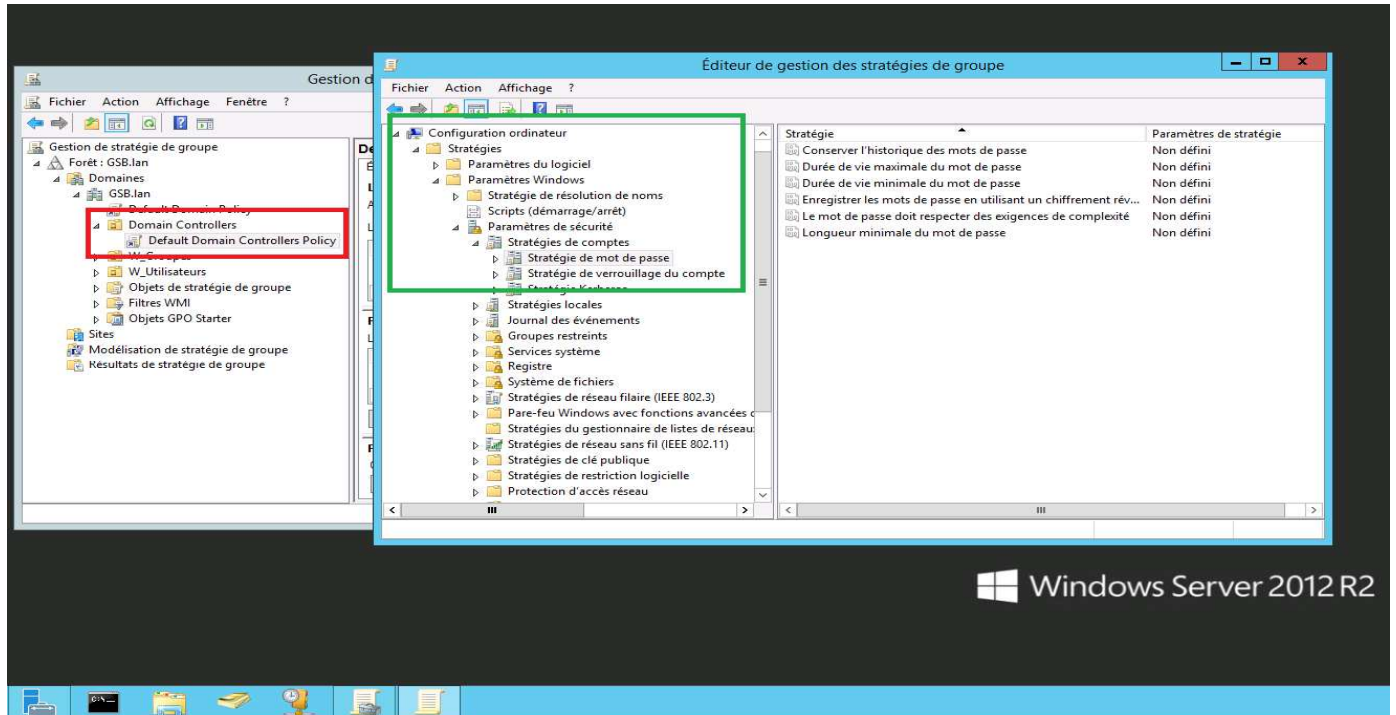

Windows Server 2012 R2